



**ÇORUM
İL MİLLÎ EĞİTİM MÜDÜRLÜĞÜ**

**12. SINIF
Çevrimiçi(Online)
Temel Yeterlilik Testi(TYT)
Değerlendirme Sınavı
Uygulama Kılavuzu**

corumodm.meb.gov.tr web adresini açınız.

1

Anasayfada haberi görebilirsiniz. Haber üzerine tıklayarak ilgili sayfayı açınız.



T.C. MİLLÎ EĞİTİM
BAKANLIĞI

Anasayfa RSS Arama İletişim



Merkezimiz ▾ Ulusal Araştırma Uygulamaları ▾ Uluslararası Araştırma Uygul ▾ Raporlar ▾ Formlar ▾ Örnek Soru İletişim

ÇORUM İL MİLLÎ EĞİTİM MÜDÜRLÜĞÜ ÖLÇME DEĞERLENDİRME MERKEZİ



ÇORUM İL MİLLÎ EĞİTİM MÜDÜRLÜĞÜ ÖLÇME DEĞERLENDİRME MERKEZİ

ÇEVİRİMİÇİ 12. SINIF (AYT) ALAN YETERLİLİK TESTİ DEĞERLENDİRME SINAVI

corumodm.meb.gov.tr

TARİH SAAT
04 HAZİRAN 2020 PERŞEMBE 13 : 00



2018 ÖDM
ÇORUM ÖLÇME DEĞERLENDİRME MERKEZİ
corumodm.meb.gov.tr

2

> e-Devlet Kapısı [...]

> 444 0 MEB

> Ölçme Değerlendirme [...]

Q Ölçme Değerlendirme Ve Sınav [...]

> Çorum İl Millî Eğitim [...]

> Millî Eğitim Bakanlığı

Haberler

Duyurular

» Tüm Haberler



ÇORUM İL MİLLÎ EĞİTİM MÜDÜRLÜĞÜ ÖLÇME DEĞERLENDİRME MERKEZİ

ÇEVİRİMİÇİ 12. SINIF (AYT) ALAN YETERLİLİK TESTİ DEĞERLENDİRME SINAVI

corumodm.meb.gov.tr

TARİH SAAT
04 HAZİRAN 2020 PERŞEMBE 13 : 00



ÖDM

12. Sınıf Öğrencilerimizin Dikkatine

2



YKS 2020 Konuları



LGS 2020 Konu ve Kazanımlar



Fan Bilgisi ve Din Kültürü ve Ahlak Bilgisi Redaksiyon [...]

Çevrimiçi Kazanım Değerlendirme Sınavı



2 15:37 24 Nisan 2020



ÇORUM İL MİLLÎ EĞİTİM MÜDÜRLÜĞÜ ÖLÇME DEĞERLENDİRME MERKEZİ

ÇEVİRİMİÇİ 12. SINIF (AYT) ALAN YETERLİLİK TESTİ DEĞERLENDİRME SINAVI

corumodm.meb.gov.tr

TARİH
04 HAZİRAN 2020
PERŞEMBE

SAAT
13 : 00

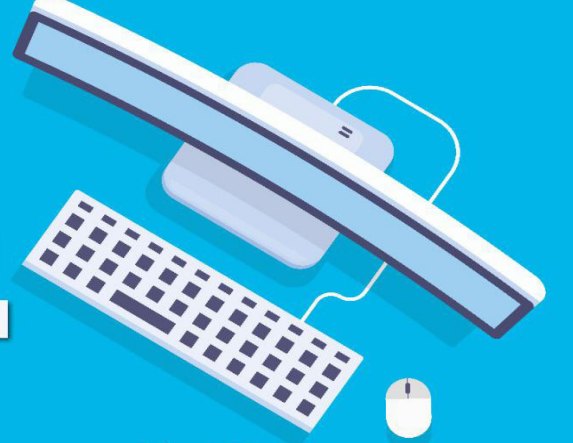

12. Sınıf Öğrencilerimizin Dikkatine

Sınav saati geldiğinde aşağıdaki linkten giriş yapabilirsiniz.

Sınav uygulama kılavuzunu indirmek için tıklayınız.

Uygulama kılavuzunu buradan
indirebilirsiniz.

SINAVA GİRMEK İÇİN TIKLAYINIZ

3

Bu link sınav saatinde aktif
olacaktır.

Tıkladığınızda sınav ekranına
geçeceksiniz.

ÖNEMLİ UYARI!

Uygulamayı Bilgisayar, Cep Telefonu veya Tablet üzerinden yapabilirsiniz.
Ekranı büyük olduğundan bilgisayar kullanmanız tavsiye edilir.



Online Sınav Ölçme ve Değerlendirme Sistemi

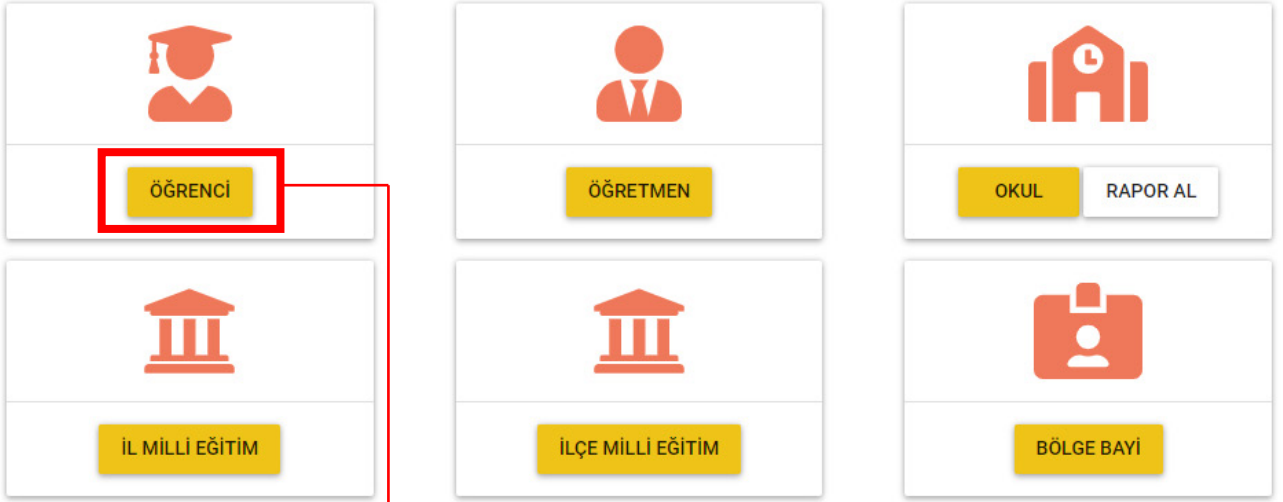

4

Buraya tıklayınız.

5

Sınav giriş ekranına
geçmek için tıklayınız.



Hoş Geldiniz

Yapmak İstedığınız İşlemi Seçiniz

SINAVA GİR

SONUCA BAK



Bilgilerinizi giriniz

6

Sınıfınızı seçiniz.

İli ÇORUM olarak seçiniz.

Okul adınızı yazınız. Çıkan sonuçlardan seçim yaparken "İLÇE" isminizin doğru olduğuna emin olunuz.

Öğrenci numaranızı giriniz.

Tüm bilgileri doğru olarak girdiğinizi düşünüyorsanız, "Giriş Yap" düğmesine tıklayınız.

GENEL AÇIKLAMALAR

Bilgilendirme : Sınav anında şarjınız biter ya da internet bağlantınız koparsa sorunu giderip sınavınıza kaldığınız yerden devam edebilirsiniz. Ancak sınav sürenize kaybettiğiniz süre eklenmeyecektir.

Sınav Bilgileri

Sınav adı : ÇORUM 12. Sınıf Temel Yeterlilik Testi (TYT) Değerlendirme Sınavı

Sınav süresi : 180 dk.

Yanlış etkisi : 4 yanlış 1 doğruyu götürcek

Sınav Öncesi Son Hazırlıklar

- 1) Sınavda kullanacağınız akıllı cihazınızın şarjını kontrol edin.
- 2) Sessiz bir ortamda sınava başlayınız.
- 3) Kalem ve boş kağıt edininiz.
- 4) Yanınızda su bulundurunuz.
- 5) Telefonunuzun sesini kısınız.
- 6) Elektrik kesintisine tedbir olarak laptop ya da tabletinizin şarjının tam dolu olduğundan emin olunuz.
- 7) Sınavda optik formdaki soru numaralarına tıklayarak ilgili soruya geçiş yapabilirsiniz.
- 8) Cevaplanmış bir soruyu boş bırakmak için şıkkın üzerine tekrar tıklayınız.

Hoşgeldin

Bilgilendirme : Sınav anında şarjınız biter ya da internet bağlantınız koparsa sorunu giderip sınavınıza kaldığınız yerden devam edebilirsiniz. Ancak sınav sürenize kaybettiğiniz süre eklenmeyecektir.

Sınav Bilgileri

Sınav adı :

Sınav süresi :

Yanlış etkisi :

Sınav Öncesi Son Hazırlıklar

- 1) Sınavda kullanacağınız akıllı cihazınızın şarjını kontrol edin.
- 2) Sessiz bir ortamda sınava başlayın
- 3) Kalem ve boş kağıt edinin
- 4) Yanınızda su bulundurun
- 5) Telefonunuzun sesini kısın
- 6) Elektrik kesintisine tedbir olarak laptop ya da tabletinizin şarjının tam dolu olduğuna emin olunuz.
- 7) Sınavda optik formdaki soru numaralarına tıklayarak ilgili soruya geçiş yapabilirsiniz.
- 8) Cevaplanmış bir soruyu boş bırakmak için şıkkın üzerine tekrar tıklayınız.

YÖNERGELERİ OKUDUM, SINAVIMI BAŞLAT

7

Tüm açıklamaları dikkatlice okuduysanız buraya tıklayarak sınava başlayabilirsiniz.

**Sınava başladıktan sonra süreyi durduramazsınız.
İnternet kopması olur da çıkarsanız hemen tekrar giriş yapınız
çünkü süreniz işlemeye devam etmektedir.**

Soruları dikkatlice okuyunuz ve uygun cevabı işaretleyiniz.

TÜRKÇE

T.C. İNK. TAR. VE ATATÜRKÇÜLÜK

DİN KÜLTÜRÜ AHL. BİL.

İNGİLİZCE

MATEMATİK

FEN BİLİMLERİ

1sa, 22dk, 15sn

SINAVI BİTİR

Kalan sürenizi buradan kontrol edebilirsiniz. "SINAVI BİTİR" düğmesine tıklayarak sınavınızı bitirebilirsiniz.

Buradan dersler arasında geçiş yapabilirsiniz.

6. Soru

Şu bilgileri göze alarak soruyu okuyunuz. Soruyu okuyduktan sonra doğru cevabı seçiniz. Soruyu okuyduktan sonra doğru cevabı seçiniz.

Ülkelerdeki Demiryolları, Beğlenen verilerine göre tren ve hızlı tren hattı ağlarında 2017'nin aynı ana 2016'daki bulduğunu. Çince Hızlı Tren (HT) demiryolları sayısı 21 bin 400'ten fazla oldu. Çin, 100 bin'den fazla HT demiryolları ile dünyanın en hızlı demiryolları ağına sahip ikinci ülkesi oldu. Almanya'da HT demiryolları sayısı 2 bin 800 oldu, AB'de HT demiryolları sayısı 12 bin 700 oldu ve Fransa 10 bin 700 oldu.

Çin'de yüzde 2,5 milyar kişi tren kullanıyor. Japonya'da yüzde 0,5 milyar kişi tren kullanıyor. Almanya'da yüzde 0,7 milyar kişi tren kullanıyor. Güney Kore'de yüzde 0,8 milyar kişi tren kullanıyor. Japonya'da hızlı tren hatları kullanılmıyor. Her yıl yaklaşık 500 milyar kişi tren kullanıyor. 2017 yılında tren ağlarının toplam uzunluğu kaç km'dir?

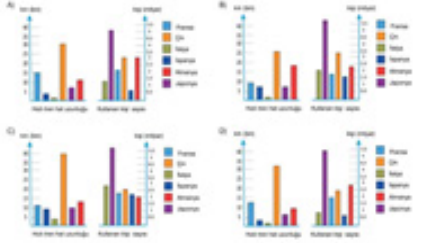

Önceki Soru

Soru seçenekleri.
Doğru cevabı buraya işaretleyiniz.

Sonraki Soru

TÜRKÇE

- 1) A B C D
- 2) A B C D
- 3) A B C D
- 4) A B C D
- 5) A B C D
- 6) A B C D
- 7) A B C D
- 8) A B C D
- 9) A B C D
- 10) A B C D
- 11) A B C D
- 12) A B C D
- 13) A B C D
- 14) A B C D
- 15) A B C D
- 16) A B C D
- 17) A B C D
- 18) A B C D
- 19) A B C D
- 20) A B C D

Cevaplarınızı burada görebilirsiniz. Bu kısımda tıklama yaparken dikkatli olunuz.

**Soruların üzerine tıklarsanız sorular arası geçiş yaparsınız.

** Cevap seçeneklerine tıklarsanız cevabınızı değiştirmiş olursunuz.

9



Sınav bitirilecek..

Devam edilsin mi ?



“SINAVI BİTİR” düğmesine tıkladığınızda bu pencere gelir. “Evet, Bitir!” seçeneğini tıklayarak sınavı bitirebilirsiniz.

Süreniz bitmediyse “İptal” seçeneğini tıklayarak sınavınıza geri dönebilirsiniz.

10



SINAVINIZ BİTTİ ...

KATILIMINIZ İÇİN TEŞEKKÜR EDİYORUZ

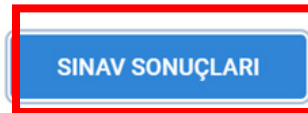

Kişisel sınav sonucunuzu görmek için tıklayınız.

ÇIKIŞ

Hoşgeldin

ÇORUM MİLLİ EĞİTİM DENEME SINAVI

Adı - Soyadı :

Öğrenci No :

Sınıf / Şube : 8 / A

Kurum : ÇORUM İL MİLLİ EĞİTİM TEST

DOĞRU

5

YANLIŞ

10

BOŞ

75

NET

2.50

| | Doğru | Yanlış | Boş | Net |
|--------------------------------|-------|--------|-----|------|
| TÜRKÇE | 5 | 10 | 5 | 2.50 |
| T.C. İNK. TAR. VE ATATÜRKÇÜLÜK | 0 | 0 | 10 | 0.00 |
| DİN KÜLTÜRÜ AHL. BİL. | 0 | 0 | 10 | 0.00 |
| İNGİLİZCE | 0 | 0 | 10 | 0.00 |

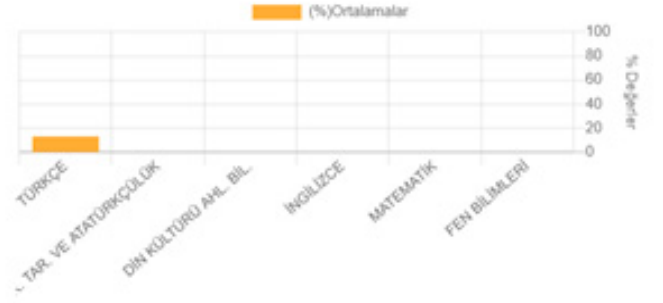

Sınav Sonucunuzu bu ekranda görebilirsiniz.
Tüm işlemlerinizi bittiyse "ÇIKIŞ" düğmesine tıklayarak
çıkabilirsiniz.

11

Teşekkür ederiz.