



**ÇORUM  
İL MİLLÎ EĞİTİM MÜDÜRLÜĞÜ**

**12. SINIF  
Çevrimiçi(Online)  
Temel Yeterlilik Testi(TYT)  
Değerlendirme Sınavı  
Uygulama Kılavuzu**

corumodm.meb.gov.tr web adresini açınız.

1

Anasayfada haberi görebilirsiniz. Haber üzerine tıklayarak ilgili sayfayı açınız.



T.C. MİLLÎ EĞİTİM  
BAKANLIĞI

Anasayfa RSS Arama İletişim



Merkezimiz Ulusal Araştırma Uygulamaları Uluslararası Araştırma Uygul Raporlar Formlar Örnek Soru İletişim

## ÇORUM İL MİLLÎ EĞİTİM MÜDÜRLÜĞÜ ÖLÇME DEĞERLENDİRME MERKEZİ



ÇORUM İL MİLLÎ EĞİTİM MÜDÜRLÜĞÜ  
ÖLÇME DEĞERLENDİRME MERKEZİ



ÇEVİRİMİÇİ  
12. SINIF (TYT)  
TEMEL YETERLİLİK TESTİ  
DEĞERLENDİRME SINAVI

28 MAYIS 2020  
PERŞEMBE 13:00

corumodm.meb.gov.tr

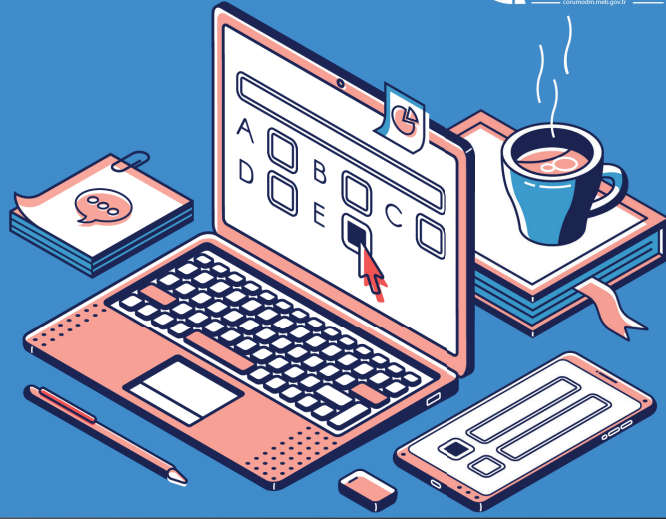

2

> e-Devlet Kapısı [...]

> 444 0 MEB

> Ölçme Değerlendirme [...]

Q Ölçme Değerlendirme Ve Sınav [...]

> Çorum İl Millî Eğitim [...]

> Millî Eğitim Bakanlığı

Haberler

Duyurular

» Tüm Haberler



# Çevrimiçi Kazanım Değerlendirme Sınavı



2 15:37 24 Nisan 2020



ÇORUM İL MİLLÎ EĞİTİM MÜDÜRLÜĞÜ  
ÖLÇME DEĞERLENDİRME MERKEZİ



2018 ÖDM  
ÇORUM ÖLÇME DEĞERLENDİRME MERKEZİ  
corumodm.meb.gov.tr

**ÇEVİRİMİÇİ  
12. SINIF (TYT)  
TEMEL YETERLİLİK TESTİ  
DEĞERLENDİRME SINAVI**

**28 MAYIS 2020  
PERŞEMBE 13:00**

[corumodm.meb.gov.tr](http://corumodm.meb.gov.tr)



Uygulama 28 Nisan 2020 Salı günü Saat 10.00'da çevrimiçi olarak uygulanacaktır.

Sınav saati geldiğinde aşağıdaki linkten giriş yapabilirsiniz.

Sınav uygulama kılavuzunu indirmek için tıklayınız.

Uygulama kılavuzunu buradan  
indirebilirsiniz.

SINAVA GİRMEK İÇİN TIKLAYINIZ

3

Bu link sınav saatinde aktif  
olacaktır.

Tıkladığınızda sınav ekranına  
geçeceksiniz.

## ÖNEMLİ UYARI!

Uygulamayı Bilgisayar, Cep Telefonu veya Tablet üzerinden yapabilirsiniz.  
Ekranı büyük olduğundan bilgisayar kullanmanız tavsiye edilir.



Online Sınav Ölçme ve Değerlendirme Sistemi

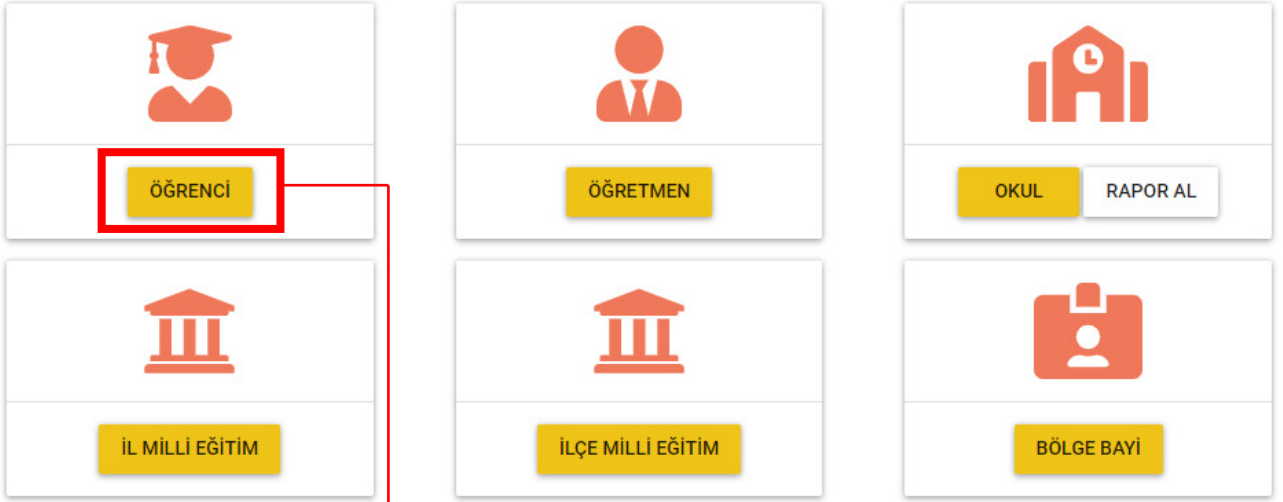

4

Buraya tıklayınız.

5

Sınav giriş ekranına  
geçmek için tıklayınız.



Hoş Geldiniz

Yapmak İstedığınız İşlemi Seçiniz

SINAVA GİR

SONUCA BAK



Bilgilerinizi giriniz

6

12. Sınıf

Sınıfınızı seçiniz.

Çorum

İli ÇORUM olarak seçiniz.

İlçe - Okul Adı

Okul adınızı yazınız. Çıkan sonuçlardan seçim yaparken "İLÇE" isminizin doğru olduğuna emin olunuz.

Okul No

Öğrenci numaranızı giriniz.

GİRİŞ YAP

Tüm bilgileri doğru olarak girdiğinizi düşünüyorsanız, "Giriş Yap" düğmesine tıklayınız.

### GENEL AÇIKLAMALAR

**Bilgilendirme :** Sınav anında şarjınız biter ya da internet bağlantınız koparsa sorunu giderip sınavınıza kaldığınız yerden devam edebilirsiniz. Ancak sınav sürenize kaybettiğiniz süre eklenmeyecektir.

#### Sınav Bilgileri

Sınav adı : ÇORUM 12. Sınıf Temel Yeterlilik Testi (TYT) Değerlendirme Sınavı

Sınav süresi : 165 dk.

Yanlış etkisi : 4 yanlış 1 doğruyu götürcek

#### Sınav Öncesi Son Hazırlıklar

- 1 ) Sınavda kullanacağınız akıllı cihazınızın şarjını kontrol edin.
- 2 ) Sessiz bir ortamda sınava başlayınız.
- 3 ) Kalem ve boş kağıt edininiz.
- 4 ) Yanınızda su bulundurunuz.
- 5 ) Telefonunuzun sesini kısınız.
- 6 ) Elektrik kesintisine tedbir olarak laptop ya da tabletinizin şarjının tam dolu olduğundan emin olunuz.
- 7 ) Sınavda optik formdaki soru numaralarına tıklayarak ilgili soruya geçiş yapabilirsiniz.
- 8 ) Cevaplanmış bir soruyu boş bırakmak için şıkkın üzerine tekrar tıklayınız.

## Hoşgeldin

**Bilgilendirme** : Sınav anında şarjınız biter ya da internet bağlantınız koparsa sorunu giderip sınavınıza kaldığınız yerden devam edebilirsiniz. Ancak sınav sürenize kaybettiğiniz süre eklenmeyecektir.

### Sınav Bilgileri

Sınav adı :

Sınav süresi :

Yanlış etkisi :

### Sınav Öncesi Son Hazırlıklar

- 1 ) Sınavda kullanacağınız akıllı cihazınızın şarjını kontrol edin.
- 2 ) Sessiz bir ortamda sınava başlayın
- 3 ) Kalem ve boş kağıt edinin
- 4 ) Yanınızda su bulundurun
- 5 ) Telefonunuzun sesini kısın
- 6 ) Elektrik kesintisine tedbir olarak laptop ya da tabletinizin şarjının tam dolu olduğuna emin olunuz.
- 7 ) Sınavda optik formdaki soru numaralarına tıklayarak ilgili soruya geçiş yapabilirsiniz.
- 8 ) Cevaplanmış bir soruyu boş bırakmak için şıkkın üzerine tekrar tıklayınız.

YÖNERGELERİ OKUDUM, SINAVIMI BAŞLAT

7

**Tüm açıklamaları dikkatlice okuduysanız buraya tıklayarak sınava başlayabilirsiniz.**

**Sınav başladıktan sonra süreyi durduramazsınız.  
İnternet kopması olur da çıkarsanız hemen tekrar giriş yapınız  
çünkü süreniz işlemeye devam etmektedir.**

**Soruları dikkatlice okuyunuz ve uygun cevabı işaretleyiniz.**

TÜRKÇE

T.C. İNK. TAR. VE ATATÜRKÇÜLÜK

DİN KÜLTÜRÜ AHL. BİL.

İNGİLİZCE

MATEMATİK

FEN BİLİMLERİ

1sa, 22dk, 15sn

SINAVI BİTİR

Kalan sürenizi buradan kontrol edebilirsiniz. "SINAVI BİTİR" düğmesine tıklayarak sınavınızı bitirebilirsiniz.

Buradan dersler arasında geçiş yapabilirsiniz.

## 6. Soru

Şu bilgileri göze alarak soruyu okuyunuz. Bu soruyu cevaplamak için doğru olanı seçiniz. Soruyu doğru cevaplamak için doğru olanı seçiniz.

Ülkelerdeki Demiryolları (Bilgi) verilerine göre her yıl her hafta farklı ülkelerde 271 milyon kişi demiryollarını kullanmaktadır. Çince demiryolları kullanılarak yapılan yolculukların sayısı 21 milyar 400 milyon kişiye ulaşmıştır. Demiryolları kullanımının artmasıyla birlikte demiryolları kullanılarak yapılan yolculukların sayısı artmıştır. Demiryolları kullanımının artmasıyla birlikte demiryolları kullanılarak yapılan yolculukların sayısı artmıştır.

Şu bilgileri göze alarak soruyu okuyunuz. Bu soruyu cevaplamak için doğru olanı seçiniz. Soruyu doğru cevaplamak için doğru olanı seçiniz.

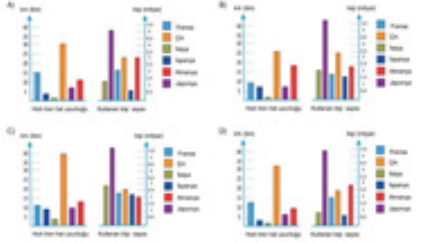

Önceki Soru

Soru seçenekleri.  
Doğru cevabı buraya işaretleyiniz.

Sonraki Soru

TÜRKÇE

- 1)  A  B  C  D
- 2)  A  B  C  D
- 3)  A  B  C  D
- 4)  A  B  C  D
- 5)  A  B  C  D
- 6)  A  B  C  D
- 7)  A  B  C  D
- 8)  A  B  C  D
- 9)  A  B  C  D
- 10)  A  B  C  D
- 11)  A  B  C  D
- 12)  A  B  C  D
- 13)  A  B  C  D
- 14)  A  B  C  D
- 15)  A  B  C  D
- 16)  A  B  C  D
- 17)  A  B  C  D
- 18)  A  B  C  D
- 19)  A  B  C  D
- 20)  A  B  C  D

Cevaplarınızı burada görebilirsiniz. Bu kısımda tıklama yaparken dikkatli olunuz.

\*\*Soruların üzerine tıklarsanız sorular arası geçiş yaparsınız.

\*\* Cevap seçeneklerine tıklarsanız cevabınızı değiştirmiş olursunuz.

9



## Sınav bitirilecek..

Devam edilsin mi ?



“SINAVI BİTİR” düğmesine tıkladığınızda bu pencere gelir. “Evet, Bitir!” seçeneğini tıklayarak sınavı bitirebilirsiniz.

Süreniz bitmediyse “İptal” seçeneğini tıklayarak sınavınıza geri dönebilirsiniz.

10



## SINAVINIZ BİTTİ ...

KATILIMINIZ İÇİN TEŞEKKÜR EDİYORUZ

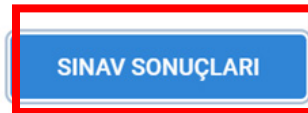

Kişisel sınav sonucunuzu görmek için tıklayınız.



ÇIKIŞ

Hoşgeldin

ÇORUM MİLLİ EĞİTİM DENEME SINAVI

Adı - Soyadı :

Öğrenci No :

Sınıf / Şube : 8 / A

Kurum : ÇORUM İL MİLLİ EĞİTİM TEST

DOĞRU

5

YANLIŞ

10

BOŞ

75

NET

2.50

	Doğru	Yanlış	Boş	Net
TÜRKÇE	5	10	5	2.50
T.C. İNK. TAR. VE ATATÜRKÇÜLÜK	0	0	10	0.00
DİN KÜLTÜRÜ AHL. BİL.	0	0	10	0.00
İNGİLİZCE	0	0	10	0.00

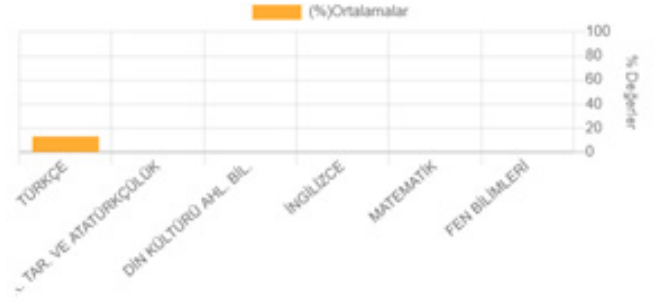

Sınav Sonucunuzu bu ekranda görebilirsiniz.  
Tüm işlemlerinizi bittiyse "ÇIKIŞ" düğmesine tıklayarak  
çıkabilirsiniz.

11

Teşekkür ederiz.